Département de l'EURE
Commune d'Igoville

Rue de Porrentruy
Cadastré C n°1019

Propriété de l'indivision BOUTEILLER

PLAN DE DIVISION PROVISOIRE

Maîtrise d'oeuvre

LE CHÊNE JAUNET
AMÉNAGEUR FONCIER

Indice	Description	Date
A	levé	25 juin 2025
B		
C		
D		
E		

Echelle 1 / 250

Système planimétrique : RGF 93 - CC49
Système altimétrique : NGF IGN 69

AGÉOSE
GÉOMÈTRE-EXPERT
Maxime Leheurteur
Voie du Futur - B.P. 322
27103 VAL DE REUIL cedex
Tel: 02 32 40 05 13
Courriel: contact@ageose.fr
web: www.ageose.fr

GÉOMÈTRE - EXPERT
CONSEILLER VALORISER GARANTIR

Dossier : 250306.dwg

SERVITUDES à constituer

Passage supposé des réseaux d'alimentation de l'habitation existante
Fonds servant : lot A
Fonds dominant : lot B

LEGENDE existant

: accès existant piéton
: accès existant véhicule
: bord de chemin
: bordure
: bordure et caniveau
: passage surbaissé
: limite matériaux
: débord de toiture
: clôture
: haie
: haut de talus
: pied de talus
: arbre feuillu dominant
: bouche à clé
: robinet
: descente de gouttière
: regards
: chambres et support télécom
: coffret électrique
: support câbles électriques aériens
: éclairage public
: conifère
: zone boisée
ZA n°131 : référence cadastrale
: application cadastrale
: borne nouvelle
: borne ancienne
32.80m : cotation linéaire nouvelle limite (mesure à l'horizontale en mètre)
: limite de propriété
: symbole ouvrage privatif
: symbole ouvrage mitoyen
10.00 : altitude terrain naturel (rattachée au NGF)

TABLEAU DES COORDONNÉES			
SOMMET	X	Y	NATURE
A	1565044.57	8237167.84	Borne
B	1565043.70	8237114.46	Borne
C	1565061.25	8237114.48	Borne
D	1565080.23	8237114.48	Borne
E	1565079.83	8237142.88	Borne
F	1565050.61	8237142.89	Borne
G	1565050.91	8237160.76	Borne
H	1565055.09	8237164.64	Borne
I	1565052.67	8237165.41	Angle de clôture
J	1565049.54	8237166.35	Angle de clôture
K	1565045.27	8237167.66	Angle de clôture
L	1565043.59	8237168.08	Angle de clôture
M	1565042.12	8237078.21	Angle pilier
N	1565061.25	8237080.64	Borne
O	1565079.66	8237154.33	Borne
P	1565077.78	8237155.24	Angle de clôture
Q	1565066.70	8237160.18	Angle de clôture
R	1565081.81	8237083.25	Angle pilier
S	1565080.67	8237153.85	Angle pilier
T	1565043.53	8237166.58	Angle de mur
U	1565043.12	8237141.20	Angle de clôture
V	1565042.79	8237120.53	Angle de clôture
W	1565042.65	8237111.44	Angle de clôture
X	1565042.55	8237105.57	Angle de clôture
Y	1565081.21	8237115.57	Angle de clôture

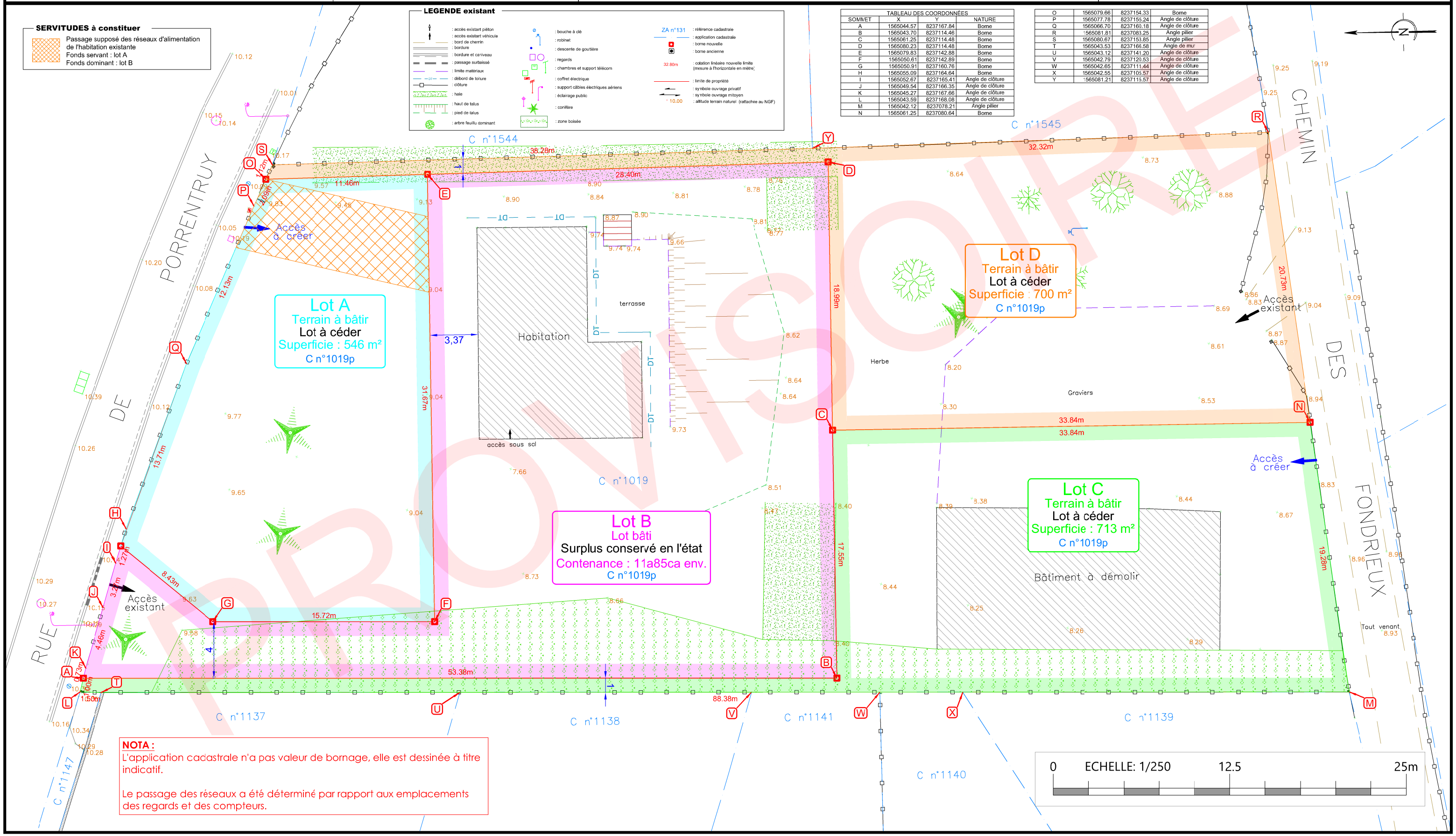

NOTA :
L'application cadastrale n'a pas valeur de bornage, elle est dessinée à titre indicatif.

Le passage des réseaux a été déterminé par rapport aux emplacements des regards et des compteurs.

PROVISOIRE